

SUBOTIČKA ULICA, NOVI SAD

NS LA CASA RESIDENCE

NS LA CASA d.o.o.
Bihaćka br. 32A, Novi Sad
tel. +381 64 1900402
email.nslacasa021@gmail.com

Projektant |  masterplan^{arc}

KATALOG STANOVA

NS LA CASA Residence

Stambeni objekti P+1+Pk
Subotička bb, Novi Sad, kat.parc.br. 7965/2 i 7965/3

A prizemlje
S1

77,48m²

četvorosoban stan

3D PRIKAZ

LEGENDA

- 10,23m² 1 ulaz/hodnik
- 4,19m² 2 kupatilo
- 4,00m² 3 kuhinja
- 23,76m² 4 dnevni boravak sa trpezarijom
- 9,66m² 5 soba
- 9,69m² 6 soba
- 13,87m² 7 soba
- 2,08m² 8 kupatilo



OSNOVA STANA

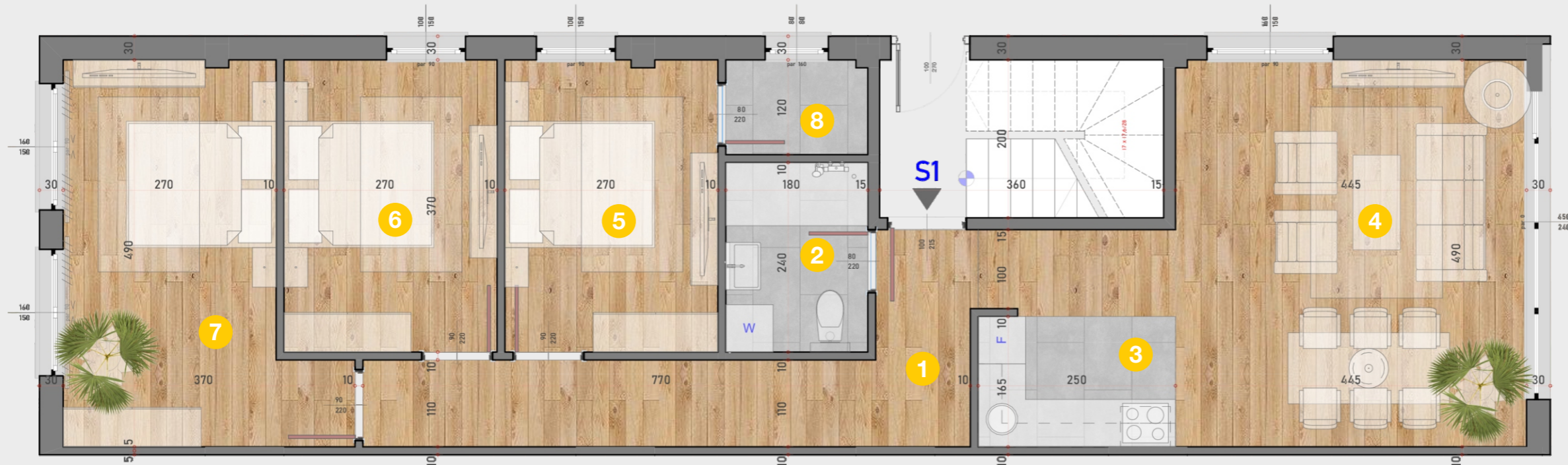

Funkcionalan, trostrano orijentisan četvorosoban stan na prizemlju lamele A sa prostranim dnevnim boravkom i trpezarijom, kuhinjom, dva kupatila i tri spavaće sobe.

Stan ima ostave dodatne prostore za smeštaj garderobe.

Kupatilo i podovi kuhinje su obloženi premium keramikom, a sobe Tarkett podnim oblogama. Ugrađena je najkvalitetnija aluminijumska fasadna i drvena unutrašnja stolarija, a u kupatila sanitarije premium kvaliteta.

Stanu pripada natkriveno parking mesto u dvorištu i dvorišna terasa od 15 m².

NS LA CASA DOO

Bihaćka br. 32A, Novi Sad
tel. +381 64 1900402
email.nslacasa021@gmail.com

Sva prava zadržana 2023 © NS La Casa
Dizajn: Masterplan ARC DOO Novi Sad

KATALOG STANOVA

NS LA CASA Residence

Stambeni objekti P+1+Pk
Subotička bb, Novi Sad, kat.parc.br. 7965/2 i 7965/3

87,92m²

četvorosoban stan

3D PRIKAZ

LEGENDA

- 5,64m² 1 ulaz/hodnik
- 3,23m² 2 kupatilo
- 2,23m² 3 kuhinja
- 28,44m² 4 dnevni boravak sa trpezarijom
- 10,29m² 5 soba
- 10,85m² 6 soba
- 9,77m² 7 soba
- 3,61m² 8 kupatilo
- 2,23m² 9 hodnik
- 2,38m² 10 terasa
- 9,25m² 11 terasa

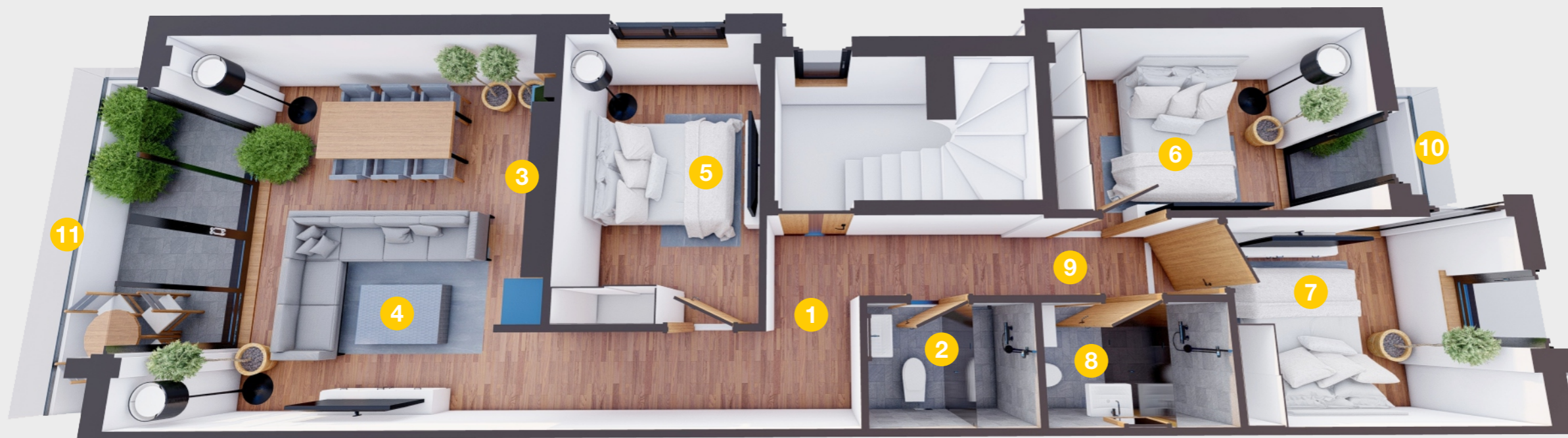

OSNOVA STANA

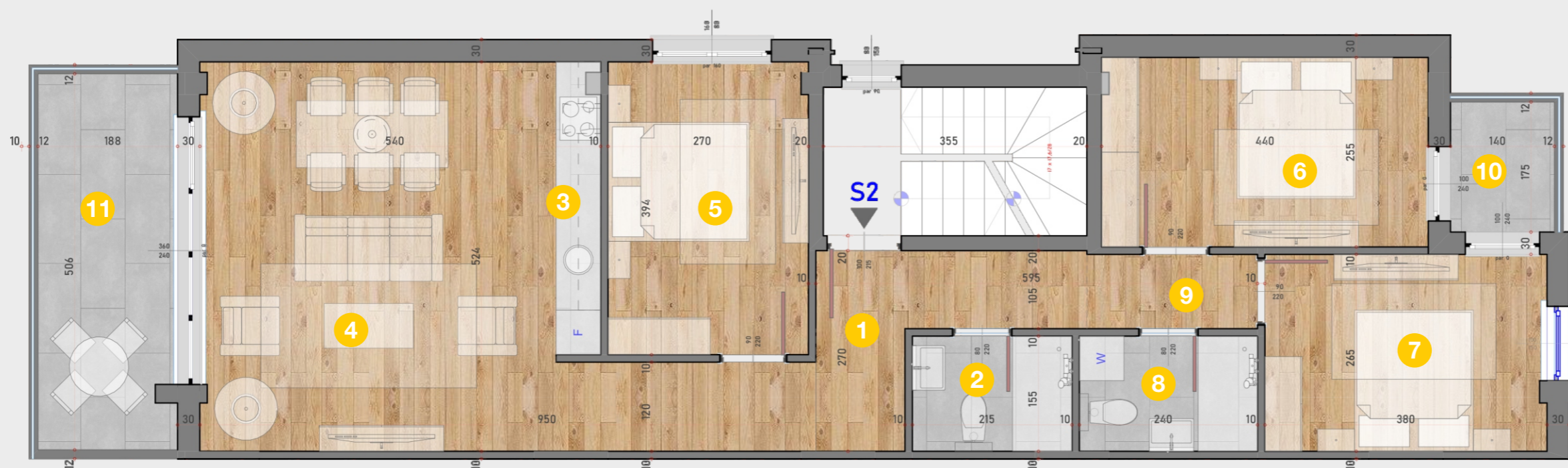

Funkcionalan, trostrano orijentisan četvorosoban stan na prvom spratu lamele A sa prostranim dnevnim boravkom i trpezarijom i terasom, kuhinjom, dva kupatila i tri spavaće sobe. Stan ima ostave dodatne prostore za smeštaj garderobe. Kupatilo i podovi kuhinje su obloženi premium keramikom, a sobe Tarkett podnim oblogama. Ugrađena je najkvalitetnija aluminijumska fasadna i drvena unutrašnja stolarija, a u kupatila sanitarije premium kvaliteta. Stanu pripada natkriveno parking mesto u dvorištu.

KATALOG STANOVA

NS LA CASA Residence

Stambeni objekti P+1+Pk
Subotička bb, Novi Sad, kat.parc.br. 7965/2 i 7965/3

74,75m²

četvorosoban stan

3D PRIKAZ

LEGENDA

- 2,59m² 1 ulaz/hodnik
- 4,06m² 2 kupatilo
- 4,02m² 3 kuhinja
- 19,12m² 4 dnevni boravak sa trpezarijom
- 8,32m² 5 soba
- 11,55m² 6 soba
- 9,98m² 7 soba
- 3,61m² 8 kupatilo
- 2,76m² 9 hodnik
- 8,74m² 10 terasa



OSNOVA STANA

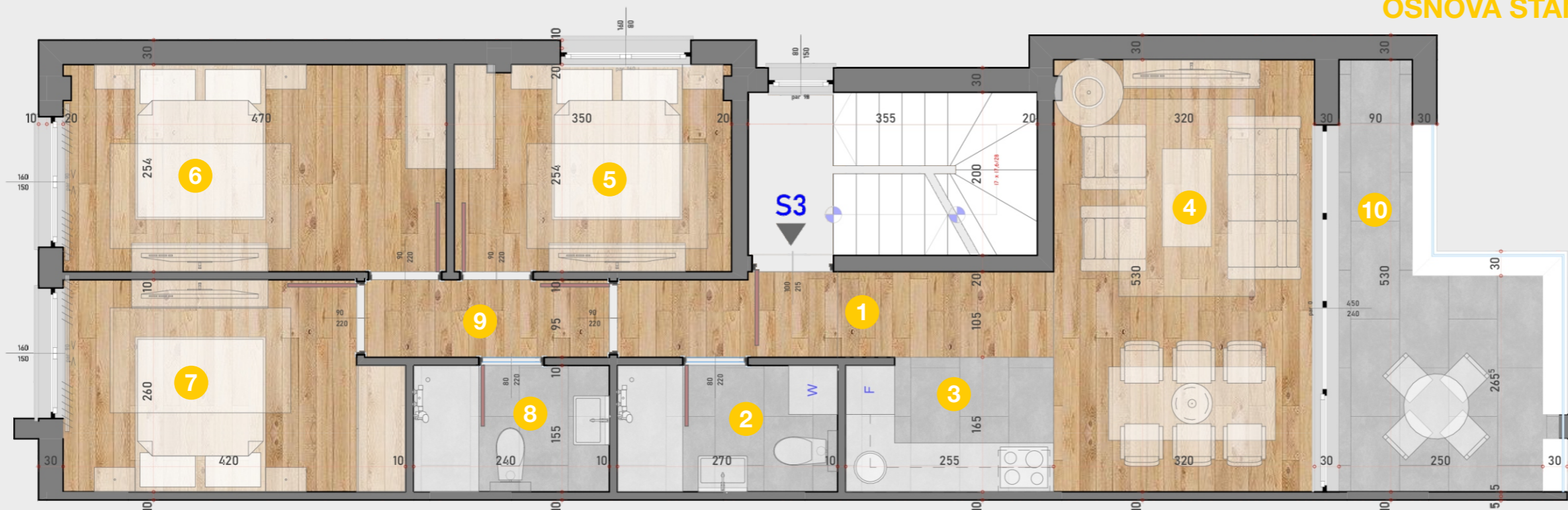

Funkcionalan, trostrano orijentisan četvorosoban stan na potkrovlju lamele A sa prostranim dnevnim boravkom i trpezarijom i terasom, kuhinjom, dva kupatila i tri spavaće sobe. Stan ima ostave dodatne prostore za smeštaj garderobe. Kupatilo i podovi kuhinje su obloženi premium keramikom, a sobe Tarkett podnim oblogama. Ugrađena je najkvalitetnija aluminijumska fasadna i drvena unutrašnja stolarija, a u kupatila sanitarije premium kvaliteta. Stanu pripada natkriveno parking mesto u dvorištu i krovna terasa od 75 m².

KATALOG STANOVA

NS LA CASA Residence

Stambeni objekti P+1+Pk
Subotička bb, Novi Sad, kat.parc.br. 7965/2 i 7965/3

77,48m²

čtetvorosoban stan

3D PRIKAZ

LEGENDA

- 10,23m² **1** ulaz/hodnik
- 4,19m² **2** kupatilo
- 4,00m² **3** kuhinja
- 23,76m² **4** dnevni boravak sa trpezarijom
- 9,66m² **5** soba
- 9,69m² **6** soba
- 13,87m² **7** soba
- 2,08m² **8** kupatilo



OSNOVA STANA

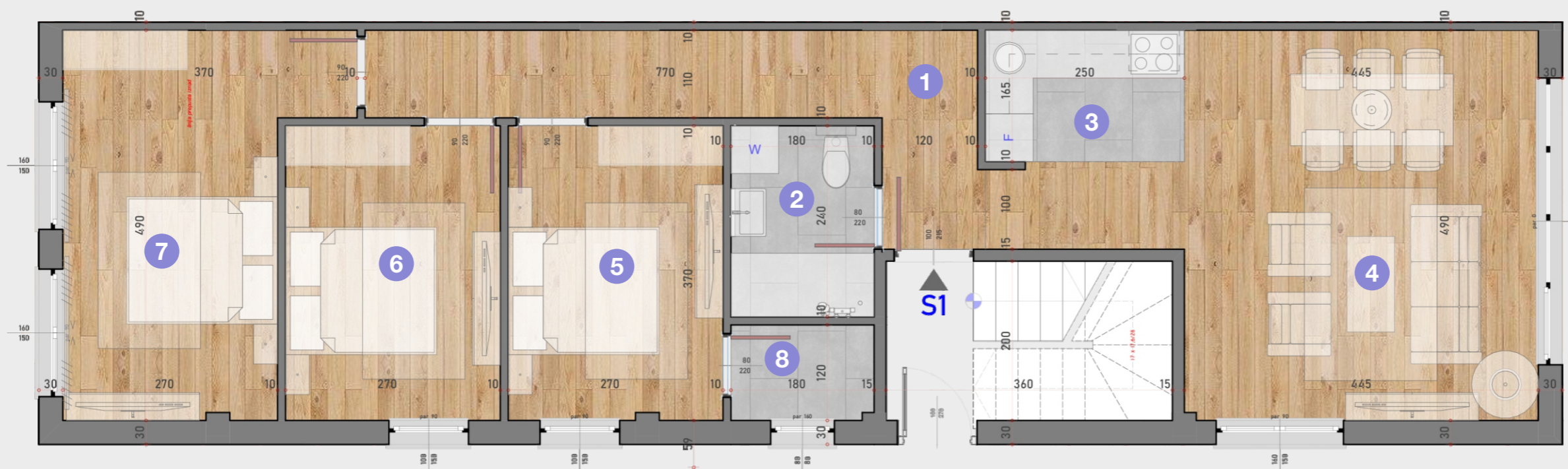

Funkcionalan, trostrano orijentisan četvorosoban stan na prizemlju lamele B sa prostranim dnevnim boravkom i trpezarijom, kuhinjom, dva kupatila i tri spavaće sobe. Stan ima ostave dodatne prostore za smeštaj garderobe. Kupatilo i podovi kuhinje su obloženi premium keramikom, a sobe Tarkett podnim oblogama. Ugrađena je najkvalitetnija aluminijumska fasadna i drvena unutrašnja stolarija, a u kupatila sanitarije premium kvaliteta. Stanu pripada natkriveno parking mesto u dvorištu i dvorišna terasa od 15 m².

KATALOG STANOVA

NS LA CASA Residence

Stambeni objekti P+1+Pk
Subotička bb, Novi Sad, kat.parc.br. 7965/2 i 7965/3

B sprat
S2

90,83m²

čtetvorosoban stan

3D PRIKAZ



LEGENDA

- 5,64m² 1 ulaz/hodnik
- 3,23m² 2 kupatilo
- 2,39m² 3 kuhinja
- 29,65m² 4 dnevni boravak sa trpezarijom
- 10,97m² 5 soba
- 11,71m² 6 soba
- 9,77m² 7 soba
- 3,61m² 8 kupatilo
- 2,23m² 9 hodnik
- 2,38m² 10 terasa
- 9,25m² 11 terasa

OSNOVA STANA

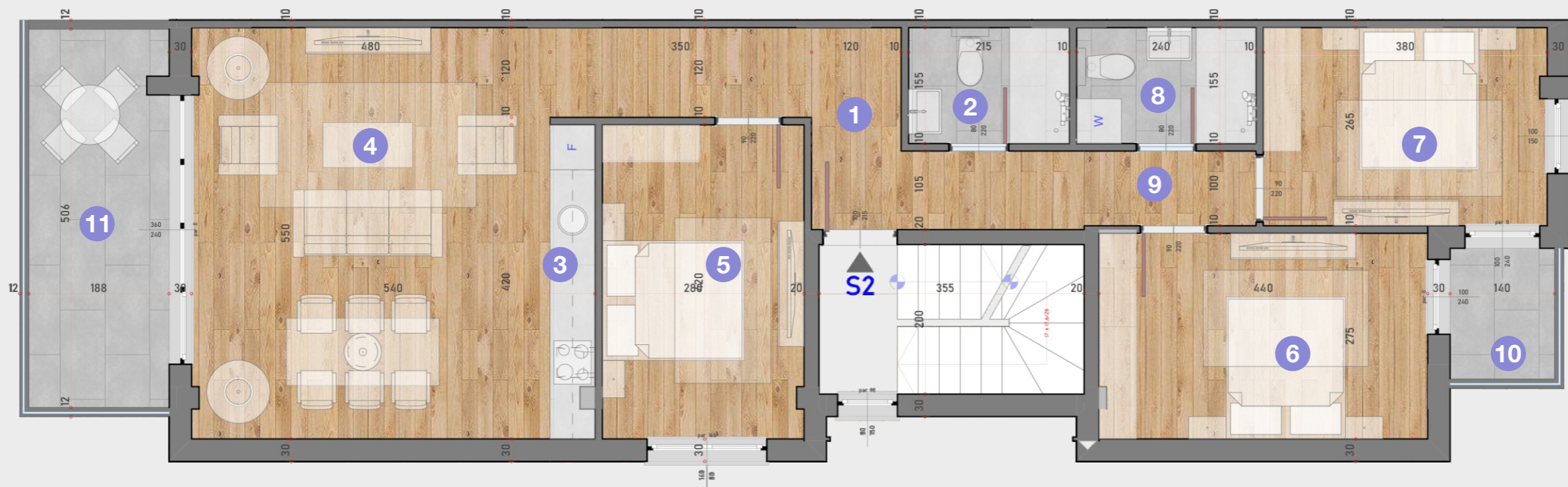

Funkcionalan, trostrano orijentisan četvorosoban stan na prvom spratu lamele B sa prostranim dnevnim boravkom i trpezarijom i terasom, kuhinjom, dva kupatila i tri spavaće sobe. Stan ima ostave dodatne prostore za smeštaj garderobe. Kupatilo i podovi kuhinje su obloženi premium keramikom, a sobe Tarkett podnim oblogama. Ugrađena je najkvalitetnija aluminijumska fasadna i drvena unutrašnja stolarija, a u kupatila sanitarije premium kvaliteta. Stanu pripada natkriveno parking mesto u dvorištu.

NS LA CASA DOO

Bihacka br. 32A, Novi Sad
tel. +381 64 1900402
email.nslacasa021@gmail.com

Sva prava zadržana 2023 © NS La Casa
Dizajn: Masterplan ARC DOO Novi Sad

KATALOG STANOVA

NS LA CASA Residence

Stambeni objekti P+1+Pk
Subotička bb, Novi Sad, kat.parc.br. 7965/2 i 7965/3

77,59m²

čtvorosoban stan

3D PRIKAZ



LEGENDA

- 2,59m² 1 ulaz/hodnik
- 4,06m² 2 kupatilo
- 4,02m² 3 kuhinja
- 19,74m² 4 dnevni boravak sa trpezarijom
- 9,18m² 5 soba
- 12,74m² 6 soba
- 9,98m² 7 soba
- 3,61m² 8 kupatilo
- 2,76m² 9 hodnik
- 8,91m² 10 terasa

OSNOVA STANA

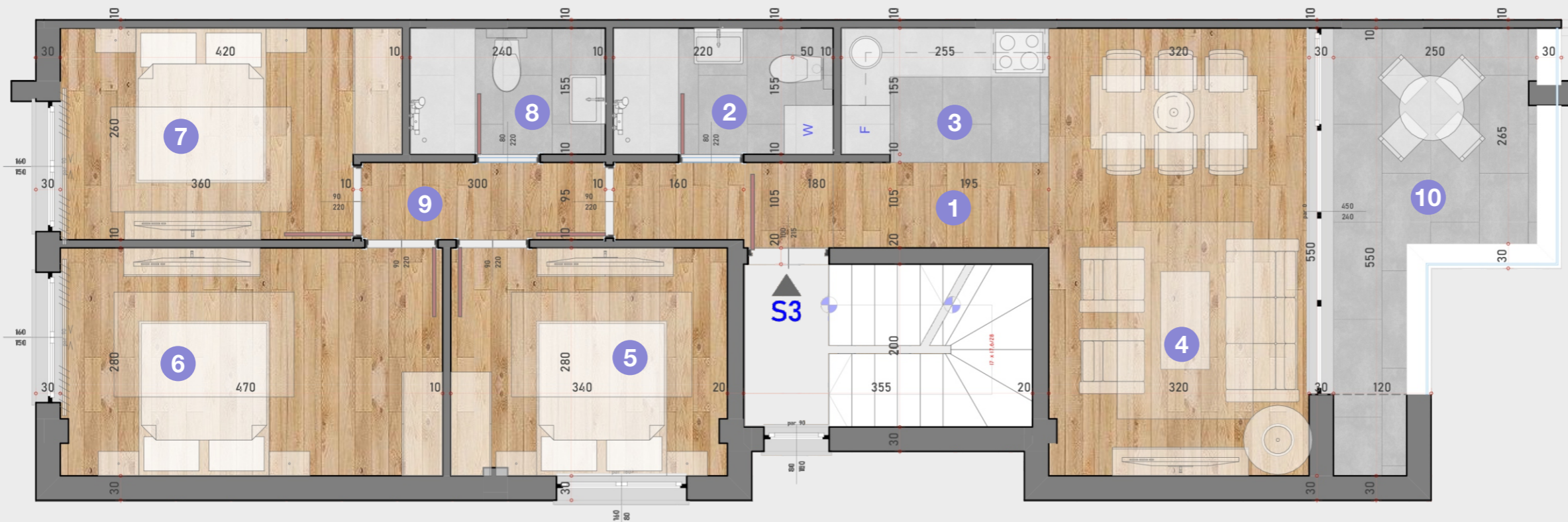

Funkcionalan, trostrano orijentisan četvorosoban stan na potkrovlju lamele B sa prostranim dnevnim boravkom i trpezarijom i terasom, kuhinjom, dva kupatila i tri spavaće sobe. Stan ima ostave dodatne prostore za smeštaj garderobe. Kupatilo i podovi kuhinje su obloženi premium keramikom, a sobe Tarkett podnim oblogama. Ugrađena je najkvalitetnija aluminijumska fasadna i drvena unutrašnja stolarija, a u kupatila sanitarije premium kvaliteta. Stanu pripada natkriveno parking mesto u dvorištu i krovna terasa od 75 m².

SUBOTIČKA ULICA, NOVI SAD

NS LA CASA RESIDENCE

NS LA CASA d.o.o.
Bihaćka br. 32A, Novi Sad
tel. +381 64 1900402
email.nslacasa021@gmail.com

Projektant | **masterplan**^{arc}